

# **CHOAPA: EDUCACIÓN EN TIEMPOS DE CAMBIO**

**Carlos Rodríguez Jorquera.**  
**Profesor de Historia y Geografía.**  
5 de octubre de 2024

# PANORAMA DEL CHOAPA

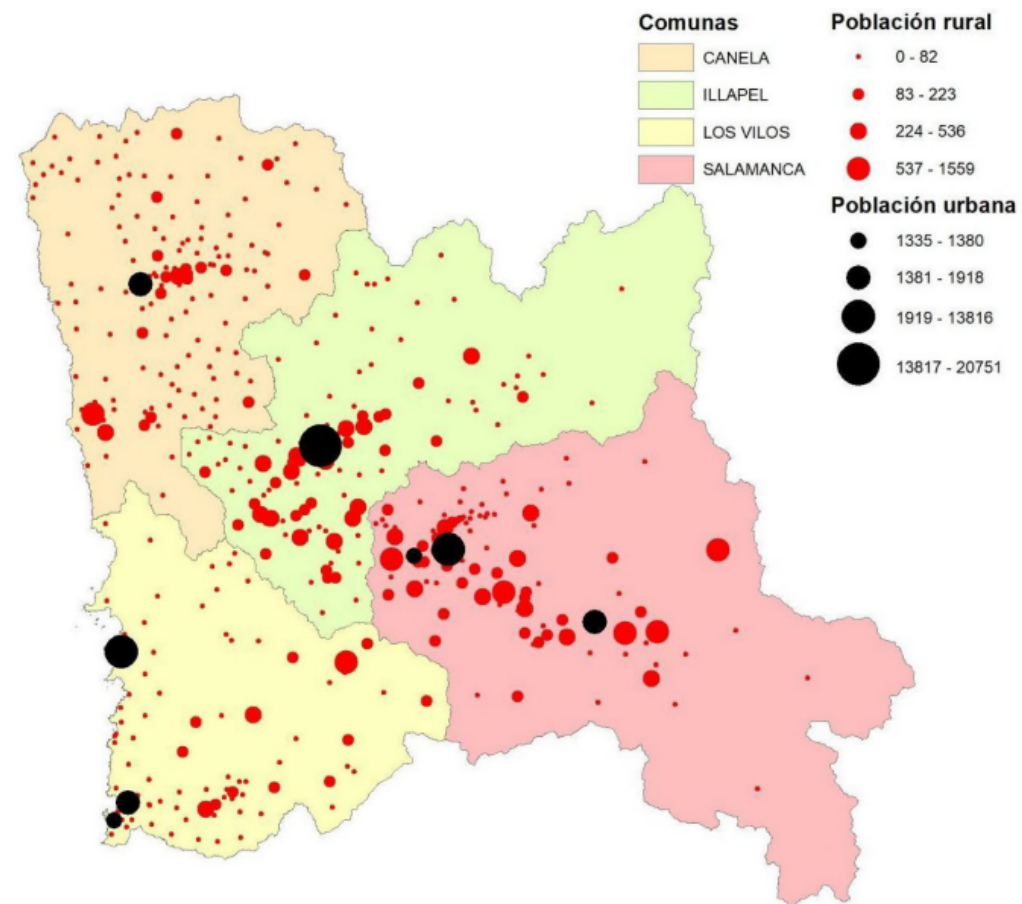
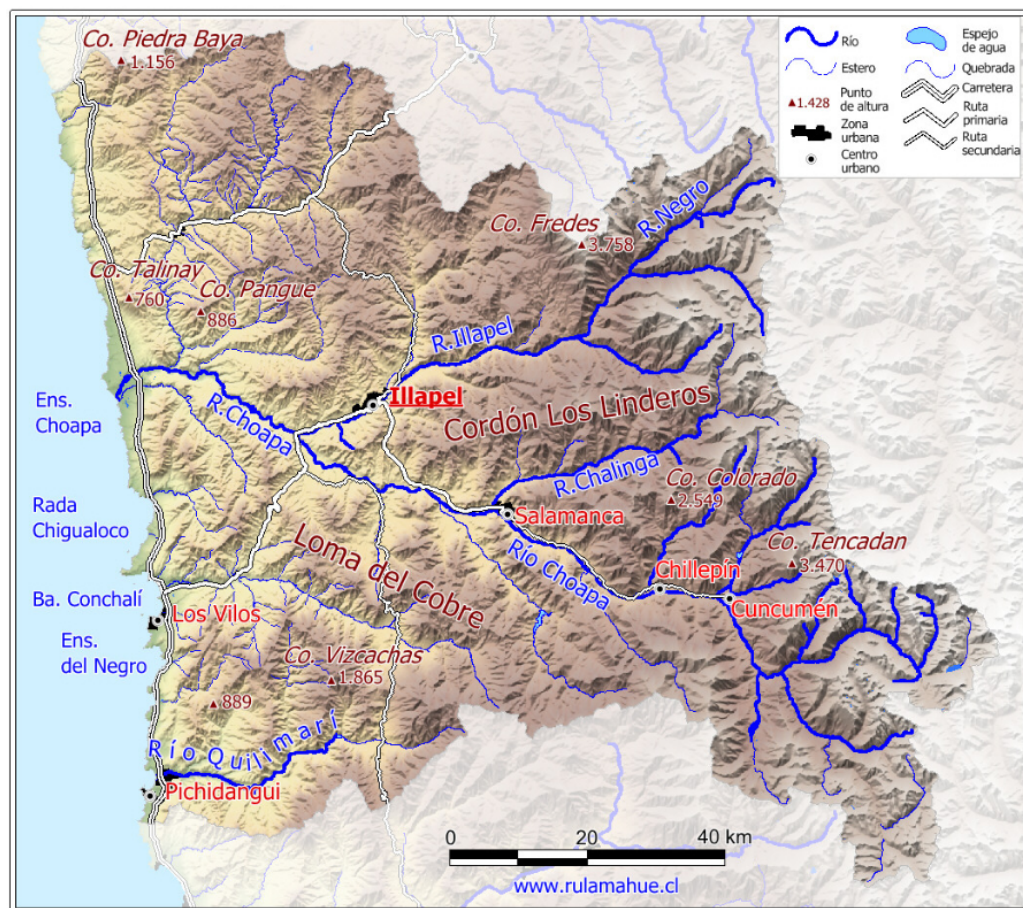

# LA TRANSICIÓN DEMOGRÁFICA EN CHOAPA

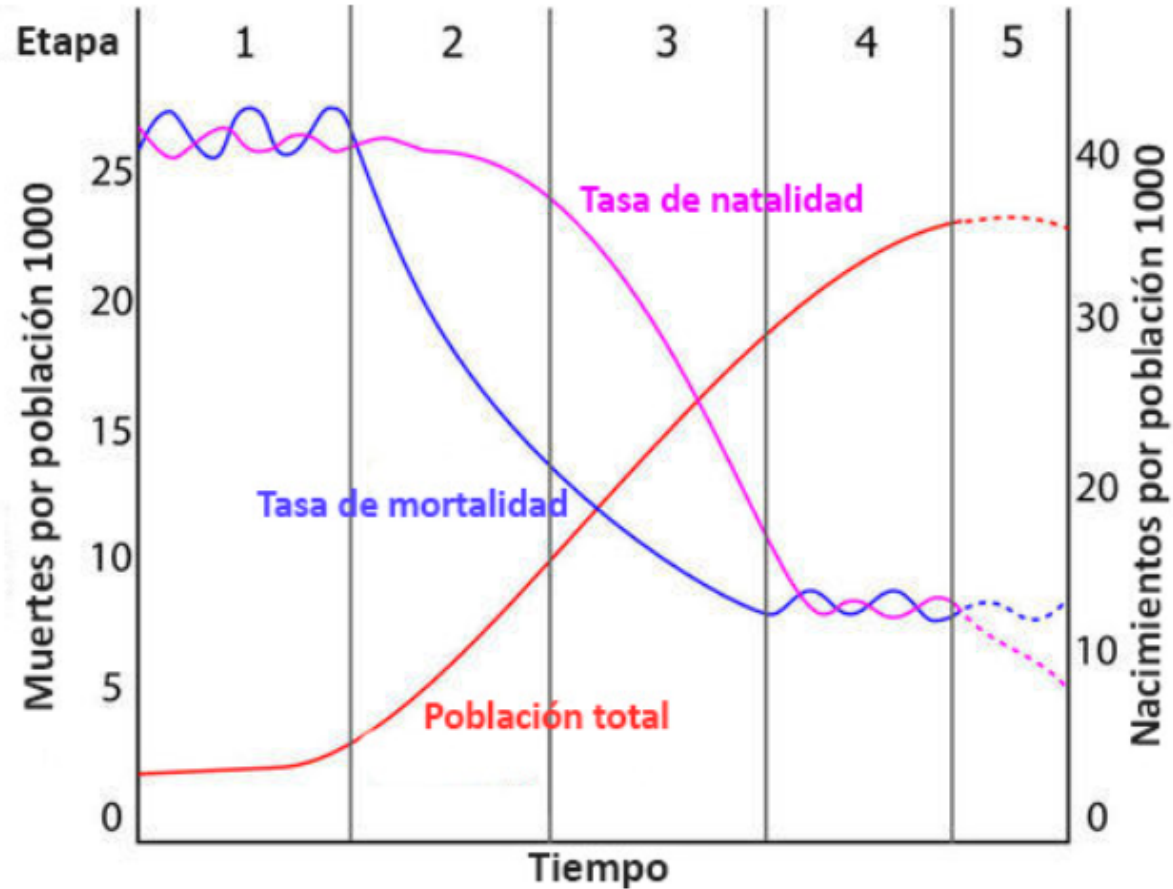

Cod. Municipios	Población Comunal en Edad Escolar (Nº) IPEEC	Población Comunal en Edad Escolar (Nº) IPEEC
	2023	2001
04201 ILLAPEL	6.143	8.626
04202 CANELA	1.473	2.546
04203 LOS VILOS	4.276	4.671
04204 SALAMANCA	5.370	6.201

# LAS AMENAZAS PARA LA EDUCACIÓN EN EL CHOAPA

- Problemas con el manejo de la Convivencia Escolar: Violencia, Bulling, Desinterés
- Drogas: Consumo, producción comercialización.
- Diagnósticos emergentes y dificultades en el manejo.
- Insuficiente manejo de Salud Mental, deficientes programas de apoyo.

## Choapa versus el tráfico: rodeados por la droga

Se trata de la tercera provincia que más produce marihuana en Chile y el tráfico se ha convertido prácticamente en una industria que mueve miles de millones de pesos al año y en la que muchos habitantes ven una opción de trabajo. En ese contexto, los jóvenes constituyen el principal grupo de riesgo frente al consumo de cannabis que se ha normalizado y la avanzada de la letal pasta base de cocaína.



Comparte esta nota:



SEGÚN CIFRAS DE LA SUPERINTENDENCIA DE EDUCACIÓN

## Denuncias por casos de bullying entre estudiantes superan las 120 en colegios de la región

Cuando aún no se cierra la herida por la trágica muerte de una alumna del colegio Gerónimo Rendic, víctima de bullying, la estadística disponible en relación a la violencia escolar, revela alarmantes cifras de agresiones y acoso al interior de las salas de clase.

Comparte esta nota:



• REGIÓN

Por Lionel Varela

Miércoles 19 de julio de 2023

Evolución de **prevalencias de consumo de marihuana** (último año), según estudios nacionales.  
Resultados nacionales y de la región de Coquimbo, 2000-2019

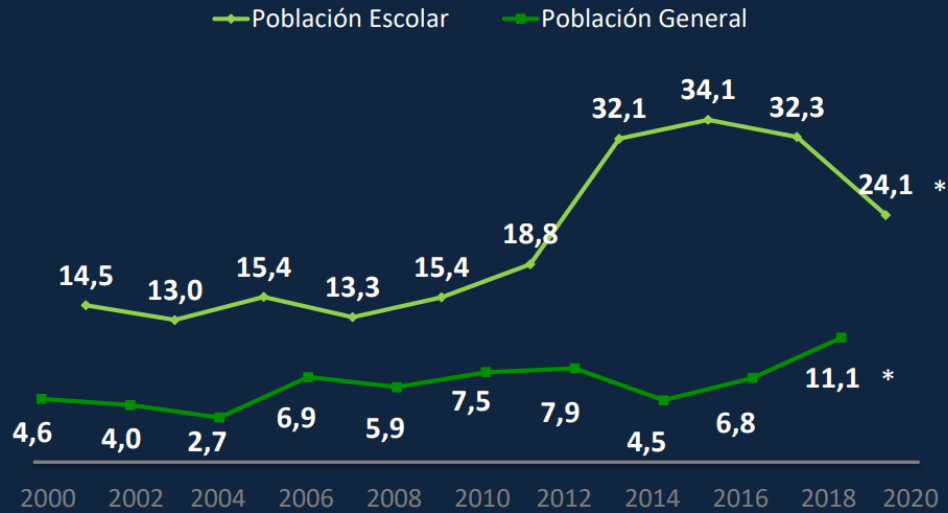

Evolución de la **percepción de riesgo** de uso frecuente de marihuana y cocaína. Región de Coquimbo, 2001-2019.

Proporción que declara gran riesgo respecto a consumir

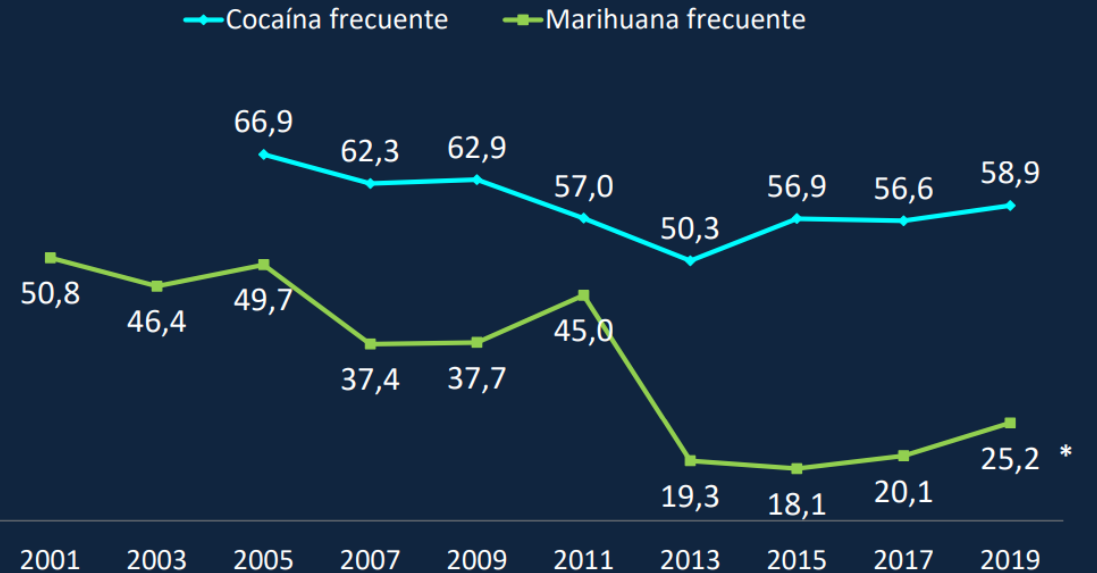

# LAS OPORTUNIDADES

- Capacidad Humana de las Comunidades.
- Gestión Local de la Educación.
- Horizontalidad del Sistema.

## RESULTADOS PORTAFOLIO ILLAPEL 2023:

Categoría logro Portafolio	N docentes	Porcentaje
A	4	4.9 %
B	43	53.1 %
C	22	27.2 %
D	8	9.9 %
E	4	4.9 %

Gráfico 9 Distribución de evaluados por Categorías de logro en Portafolio 2023

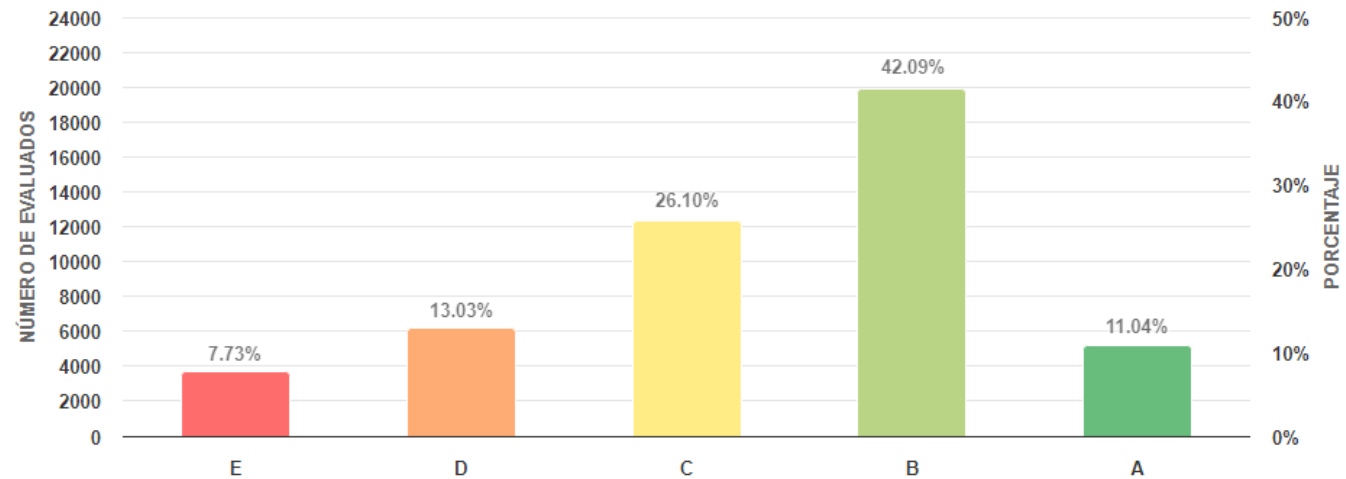

# DESAFÍOS

- Real Inclusión.
- Enfoque preventivo.
- Definición de PEI de los EE, relevar elementos identitarios del territorio.
- Avanzar en diversificación y valoración de la diversificación.
- Eficiente uso de recursos SEP y PIE

## 1.2 VISIÓN DEL ESTABLECIMIENTO

Ser una escuela reconocida en la formación de estudiantes potenciando habilidades académicas, sociales, artísticas, deportivas y ciudadanas. Fundamentando su trabajo en la excelencia, el respeto y la perseverancia, comprometiéndose para ello con la responsabilidad, tolerancia, fortaleza y diversidad de aprendizajes en el aula, brindando a nuestros estudiantes las herramientas necesarias para afrontar con éxito la trayectoria de formación educativa y los desafíos de la sociedad actual.

### Visión

Ser un referente de formación de personas en el ámbito cognitivo, físico y emocional, enfocado al desarrollo de competencias socioeducativas de las y los estudiantes.

Que nuestra escuela se ubique en un marco de excelencia, mediante un enfoque humanista que otorgue importancia a todos los aspectos de la formación de nuestros estudiantes, complementando el conocimiento con las habilidades y actitudes necesarias para formar niños y niñas con altas expectativas respecto al desarrollo de su trayectoria escolar, social y familiar.

### VISION

Nuestra visión es ser una que brinde igualdad de oportunidades con apoyo integral a todos(as) los(as) niños(as), poniendo énfasis en la atención a la diversidad, valorando una vida sana dentro de su entorno social, cultural y natural.